



**BUPATI LEBAK
PROVINSI BANTEN**

KEPUTUSAN BUPATI LEBAK

NOMOR: 620 / Kep. 82 - PUPR / 2023

TENTANG

PENETAPAN STATUS RUAS JALAN KABUPATEN

BUPATI LEBAK,

- Menimbang : bahwa untuk melaksanakan ketentuan Pasal 62 ayat (3) Peraturan Pemerintah Nomor 34 Tahun 2006 tentang Jalan, perlu menetapkan Keputusan Bupati tentang Penetapan Status Ruas Jalan Kabupaten;
- Mengingat : 1. Undang-Undang Nomor 23 Tahun 2000 tentang Pembentukan Propinsi Banten (Lembaran Negara Republik Indonesia Tahun 2000 Nomor 182, Tambahan Lembaran Negara Republik Indonesia Nomor 4010);
2. Undang-Undang Nomor 38 Tahun 2004 tentang Jalan (Lembaran Negara Republik Indonesia Tahun 2004 Nomor 132, Tambahan Lembaran Negara Republik Indonesia Nomor 4444) sebagaimana telah diubah beberapa kali terakhir dengan Undang-Undang Nomor 2 Tahun 2022 tentang Perubahan Kedua atas Undang-Undang Nomor 38 Tahun 2004 tentang Jalan (Lembaran Negara Republik Indonesia Tahun 2022 Nomor 12, Tambahan Lembaran Negara Republik Indonesia Nomor 6760);

3. Undang-Undang Nomor 26 Tahun 2007 tentang Penataan Ruang (Lembaran Negara Republik Indonesia Tahun 2007 Nomor 68, Tambahan Lembaran Negara Republik Indonesia Nomor 4725) sebagaimana telah diubah dengan Peraturan Pemerintah Pengganti Undang-Undang Nomor 2 Tahun 2022 tentang Cipta Kerja (Lembaran Negara Republik Indonesia Tahun 2022 Nomor 238, Tambahan Lembaran Negara Republik Indonesia Nomor 6841);
4. Undang-Undang Nomor 22 Tahun 2009 tentang Lalu Lintas dan Jalan (Lembaran Negara Republik Indonesia Tahun 2009 Nomor 96, Tmabahan Lembaran Negara Republik Indonesia Nomor 5025) Peraturan Pemerintah Pengganti Undang-Undang Nomor 2 Tahun 2022 tentang Cipta Kerja (Lembaran Negara Republik Indonesia Tahun 2022 Nomor 238, Tambahan Lembaran Negara Republik Indonesia Nomor 6841);
5. Undang-Undang Nomor 32 Tahun 2009 tentang Perlindungan dan Pengelolaan Lingkungan Hidup (Lembaran Negara Republik Indonesia Tahun 2009 Nomor 140), Tambahan Lembaran Negara Republik Indonesia Nomor 5059) Peraturan Pemerintah Pengganti Undang-Undang Nomor 2 Tahun 2022 tentang Cipta Kerja (Lembaran Negara Republik Indonesia Tahun 2022 Nomor 238, Tambahan Lembaran Negara Republik Indonesia Nomor 6841);
6. Undang-Undang Nomor 23 Tahun 2014 Tentang Pemerintahan Daerah (Lembaran Negara Republik Indonesia Tahun 2014 Nomor 244, Tambahan Lembaran Negara Republik Indonesia Nomor 5587) Sebagaimana telah diubah beberapa kali terakhir dengan Peraturan Pemerintah Pengganti Undang-

Undang Nomor 2 Tahun 2022 tentang Cipta Kerja (Lembaran Negara Republik Indonesia Tahun 2022 Nomor 238, Tambahan Lembaran Negara Republik Indonesia Nomor 6841);

7. Peraturan Pemerintah Nomor 34 tahun 2006 tentang Jalan (Lembaran Negara Republik Indonesia Tahun 2006 Nomor 86, Tambahan Lembaran Negara Republik Indonesia Nomor 4655);

8. Peraturan Menteri Pekerjaan Umum Nomor 03/PRT/M/2012 tentang Pedoman Penetapan Fungsi Jalan dan Status Jalan (Berita Negara Republik Indonesia Tahun 2021 Nomor 137);

MEMUTUSKAN :

Menetapkan : KEPUTUSAN BUPATI TENTANG PENETAPAN STATUS RUAS JALAN KABUPATEN.

KESATU : Menetapkan Status Ruas Jalan Kabupaten dengan daftar rincian sebagaimana tercantum dalam Lampiran I Keputusan ini.

KEDUA : Jalan Kabupaten sebagaimana dimaksud dalam diktum KESATU dituangkan dalam Peta sebagaimana tercantum dalam Lampiran II Keputusan ini.

KETIGA : Penetapan sebagaimana dimaksud dalam Diktum KESATU akan ditinjau secara berkala setiap 5 (Lima) tahun sesuai dengan tingkat perkembangan wilayah yang telah dicapai.

KEEMPAT : Keputusan ini mulai berlaku pada tanggal ditetapkan.

Ditetapkan di Rangkasbitung
pada tanggal 13 Februari 2023

The seal is circular with a double border. The outer border contains the text 'KABUPATEN LEBAK' at the bottom and 'BUPATI LEBAK' at the top. The inner border contains the text 'LEBAK' at the bottom and 'BUPATI LEBAK' at the top. In the center is the Garuda Pancasila emblem.
BUPATI LEBAK,

ITI OCTAVIA JAYABAYA

Tembusan :

1. Yth. Ketua DPRD kabupaten lebak;
2. Yth. Inspektur Inspektorat Kabupaten Lebak;
3. Yth. Kepala Bapelitbangda Kabupaten Lebak

LAMPIRAN KEPUTUSAN BUPATI TENTANG

Nomor : 620 / Kep. 82 - PUPR / 2023
 Tanggal : 13 Februari 2023
 Tentang : Penetapan Fungsi Status Jalan Kabupaten

PROVINSI : 36 – Banten
 KABUPATEN : 36.02 - Lebak

DAFTAR JARINGAN STRATEGIS JALAN KABUPATEN

NO	PENENTUAN RUAS JALAN					PANJANG RUAS (KM)	KLASIFIKASI RUAS	STATUS ADMINISTRASI	FUNGSI JALAN	KARAKTERISTIK				AKSES KE JALAN N / P / K	KET
	NAMA RUAS JALAN	TITIK PENGENAL PANGKAL		TITIK PENGENAL UJUNG						JENIS PERKERASAN	KELAS JALAN	LEBAR RATA RATA (M)	KECAMATAN YG DILALUI		
		LATITUDE PANGKAL	LONGITUDE PANGKAL	LATITUDE PANGKAL	LONGITUDE PANGKAL										
1	2	3	4	5	6	7	8	9	10	11	12	13	14	15	16
	JALAN LUAR KOTA														
1	RANGKASBITUNG - KOLELET	6°20'40.43"S	106°15'45.89"E	6°18'1.03"S	106°16'28.29"E	6,10	JJS	K	JLP (Jalan Lokal Primer)	BETON, LASTON	IIIB	4,00 - 5,00	RANGKASBITUNG	N	Akses Ke PSN (Bendungan Pamarayan)
2	NAMENG - KOLELET	6°20'16.45"S	106°16'43.16"E	6°18'3.57"S	106°16'27.52"E	4,90	LU	K	JLP (Jalan Lokal Primer)	BETON, LASTON	IIIB	2,50 - 3,00	RANGKASBITUNG	N	
3	CISALAK - CITERAS	6°22'44.11"S	106°18'10.41"E	6°20'29.29"S	106°19'27.22"E	5,70	JJS	K	JLP (Jalan Lokal Primer)	BETON, BATU	IIIB	5,00 - 6,00	RANGKASBITUNG, MAJA	N	Akses Ke Karian
4	PASIRJATI - CIBADAK	6°20'37.92"S	106°14'52.18"E	6°19'28.13"S	106°14'1.00"E	7,90	LU	K	JLP (Jalan Lokal Primer)	LASTON	IIIB	2,50 - 5,00	CIBADAK	N	
5	TAJUR - BOJONGLELES	6°20'51.75"S	106°13'32.92"E	6°21'31.44"S	106°13'22.37"E	1,30	LU	K	JLP (Jalan Lokal Primer)	LASTON	IIIB	3,00	CIBADAK	N	
6	PASIRKUTU - CILEUNGSIR	6°19'46.70"S	106° 9'13.34"E	6°20'0.18"S	106°11'14.48"E	4,90	LU	K	JLP (Jalan Lokal Primer)	LASTON	IIIB	3,00	WARUNGGUNUNG	P	
7	CIGOONG - PASIRMELEATI	6°22'59.78"S	106°11'22.77"E	6°23'6.09"S	106° 8'57.96"E	4,95	LU	K	JLP (Jalan Lokal Primer)	LASTON	IIIB	3,00 - 4,00	CIKULUR	K	
8	RANGKASBITUNG - SAJIR	6°21'11.93"S	106°13'56.47"E	6°30'2.31"S	106° 5'10.81"E	29,10	JJS	K	JKP (Jalan Kolektor Primer) 4	BETON,	IIIB	6,00 - 7,00	CIBADAK, CIKULUR, CIMARGA, CILELES	K	
9	JAMBUBOL - MUARADUA	6°25'35.70"S	106° 8'54.88"E	6°25'14.09"S	106° 8'8.61"E	1,80	JJS	K	JLP (Jalan Lokal Primer)	BETON, LASTON	IIIB	5,00 - 6,00	CIKULUR	K	
10	SAMPAY - GUNUNGKENCANA	6°20'31.12"S	106°10'22.52"E	6°34'23.73"S	106° 4'27.28"E	45,10	JJS	K	JKP (Jalan Kolektor Primer) 4	BETON, LASTON	IIIB	4,00 - 14,00	WARUNGGUNUNG, CIKULUR, CILELES, GUNUNG KENCANA	N	
11	BANJARSARI - CIRINTEN	6°33'12.67"S	106° 0'3.34"E	6°37'28.50"S	106° 8'58.13"E	23,90	JJS	K	JLP (Jalan Lokal Primer)	BETON, LASTON	IIIB	5,00 - 7,00	BANJARSARI, GUNUNG KENCANA, CIRINTEN	P	
12	GUNUNGKENCANA - MALINGPING	6°34'21.44"S	106° 4'4.49"E	6°46'41.09"S	106° 1'4.65"E	30,50	JJS	K	JLP (Jalan Lokal Primer)	BETON, LASTON	IIIB	6,00 - 7,00	GUNUNGKENCANA, CIJAKU, MALINGPING	P	
13	LEBAKSUHU - PASARKUPA	6°42'17.56"S	106° 3'17.68"E	6°42'46.70"S	106° 8'28.09"E	12,10	JJS	K	Jalan Strategis Kabupaten (JSK)	LASTON	IIIB	4,00 - 5,00	CIJAKU, CIGEMBLONG	K	
14	LEUWIDAMAR - PASARKUPA	6°30'16.82"S	106°11'40.63"E	6°42'46.70"S	106° 8'28.09"E	40,15	JJS	K	Jalan Strategis Kabupaten (JSK)	BETON, LASTON	IIIB	4,00 - 6,00	LEUWIDAMAR, CIRINTEN, CIRINTEN, CIGEMBLONG	K	
15	PAREMPENG - JAYAMANIK	6°34'35.94"S	106°10'5.86"E	6°34'55.45"S	106° 9'47.80"E	0,85	LU	K	JLP (Jalan Lokal Primer)	BETON	IIIB	5,50	BOJONGMANIK	K	

NO	PENENTUAN RUAS JALAN					PANJANG RUAS (KM)	KLASIFIKASI RUAS	STATUS ADMINISTRASI	FUNGSI JALAN	KARAKTERISTIK				AKSES KE JALAN	KET
	NAMA RUAS JALAN	TITIK PENGENAL PANGKAL		TITIK PENGENAL UJUNG						JENIS PERKERASAN	KELAS JALAN	LEBAR RATA-RATA (M)	KECAMATAN YG DILALUI		
		LATITUDE PANGKAL	LONGITUDE PANGKAL	LATITUDE PANGKAL	LONGITUDE PANGKAL									N / P / K	
1	2	3	4	5	6	7	8	9	10	11	12	13	14	15	16
	JALAN LUAR KOTA														
16	SIMPANG - CIBOLEGER	6°33'40.84"S	106°10'49.42"E	6°35'37.99"S	106°13'28.73"E	7,10	PAR	K	JLP (Jalan Lokal Primer)	LASTON	IIIB	4,00	LEWIDAMAR	K	
17	CIBOLEGER - GARDU	6°35'30.87"S	106°13'21.60"E	6°32'57.29"S	106°15'50.35"E	8,80	PAR	K	JLP (Jalan Lokal Primer)	LASTON	IIIB	4,00 - 5,00	LEWIDAMAR	K	
18	RANGKASBITUNG - GAJRUG	6°21'48.16"S	106°14'23.51"E	6°31'39.64"S	106°22'50.91"E	49,50	JJS	K	JLP (Jalan Lokal Primer)	LASTON, BETON	IIIB	4,00 - 6,00	YAR, CIMARGA, LEWIDAMAR, MUNCANG, SAJIRA	N	
19	AWEH (CIBEUREUM) - CIKAPEK	6°21'48.20"S	106°13'57.18"E	6°30'24.30"S	106°10'51.56"E	20,75	PAR	K	JLP (Jalan Lokal Primer)	BETON, LASTON	IIIB	4,00 - 5,00	KALANGANYAR, CIMARGA, LEWIDAMAR	K	
20	PALAYANGAN - MEKARJAYA	6°24'34.48"S	106°13'55.50"E	6°24'14.95"S	106°13'2.03"E	1,85	LU	K	JLP (Jalan Lokal Primer)	BETON, LASTON	IIIB	4,00 - 5,00	CIMRAGA	K	
21	LEUWIJAKSI - GUNUNGANTEN	6°25'46.19"S	106° 8'46.13"E	6°26'21.97"S	106°11'12.40"E	5,90	LU	K	JLP (Jalan Lokal Primer)	BETON, LASTON	IIIB	4,00 - 5,00	CIKULUR, CIMARGA	K	
22	CIBUNGUR (SABAGI) - SINDANGWANGI	6°22'28.67"S	106°15'27.91"E	6°29'6.42"S	106°16'41.11"E	24,00	PAR	K	JLP (Jalan Lokal Primer)	LASTON	IIIB	4,00 - 5,00	RANGKASBITUNG, KALANGAYAR, CIMARGA	K	
23	NEGLASARI - SINDANGSARI	6°31'38.27"S	106°17'51.89"E	6°30'7.99"S	106°20'3.97"E	7,30	LU	K	JLP (Jalan Lokal Primer)	BETON, LASTON	IIIB	3,00 - 4,00	SAJIRA, CIMARGA, MUNCANG	K	
24	JAMPANG - MUNCANG	6°27'4.84"S	106°13'24.08"E	6°32'17.34"S	106°18'13.87"E	19,00	PIR	K	JLP (Jalan Lokal Primer)	BETON, LASTON	IIIB	3,00 - 5,00	CIMARGA, MUNCANG	K	
25	GARDUBATOK - CANDI	6°29'19.27"S	106°22'35.24"E	6°26'45.40"S	106°24'41.04"E	7,50	LU	K	JLP (Jalan Lokal Primer)	BETON, LASTON	IIIB	6,00	CURUGBITUNG, SAJIRA	N	
26	GEDONG - CURUGBITUNG	6°25'45.11"S	106°20'37.86"E	6°25'40.37"S	106°23'58.36"E	7,90	LU	K	JLP (Jalan Lokal Primer)	BETON, LASTON	IIIB	5,00	SAJIRA, CURUGBITUNG	N	
27	PASIRKACAPI - COKEL	6°22'30.98"S	106°24'18.14"E	6°26'47.44"S	106°24'6.05"E	12,50	LU	K	JLP (Jalan Lokal Primer)	LASTON, BATU	IIIB	4,00 - 6,00	MAJA, CURUGBITUNG	P	
28	LEUWIDULANG - PASIRNANGKA	6°26'5.50"S	106°23'10.70"E	6°26'15.83"S	106°23'50.10"E	1,30	LU	K	JLP (Jalan Lokal Primer)	LASTON	IIIB	3,00 - 3,50	CURUGBITUNG	K	
29	GURADOG - HAMBERANG	6°31'13.72"S	106°22'59.27"E	6°31'53.73"S	106°24'25.51"E	3,05	LU	K	JLP (Jalan Lokal Primer)	BETON, LASTON	IIIB	6,00	CURUGBITUNG, CIPANAS	N	
30	KOPI - SANGIANG	6°24'14.98"S	106°18'43.42"E	6°21'19.33"S	106°24'5.19"E	19,10	LU	K	JSK (Jalan Strategis Kabupaten)	BETON, LASTON	IIIB	4,00 - 6,00	SAJIRA, MAJA	N	
31	KADUBITUNG - BUJAL	6°32'12.48"S	106°21'13.68"E	6°33'18.52"S	106°24'7.46"E	9,50	LU	K	JSK (Jalan Strategis Kabupaten)	BETON, LASTON	IIIB	3,00 - 4,00	CIPANAS	P	
32	LINGKAR - PASAR GAJRUG	6°31'20.62"S	106°22'37.29"E	6°31'39.07"S	106°22'36.63"E	0,60	LU	K	JLP (Jalan Lokal Primer)	BETON	IIIB	5,00	CIPANAS	N	
33	SAJIRA - KALAWIJO	6°29'29.93"S	106°21'15.43"E	6°31'55.85"S	106°19'0.55"E	8,25	LU	K	JLP (Jalan Lokal Primer)	BETON, LASTON	IIIB	4,00 - 7,00	SAJIRA	K	
34	SOMANG - SIMPANG	6°28'7.17"S	106°20'51.14"E	6°29'17.07"S	106°22'19.78"E	5,80	LU	K	JSK (Jalan Strategis Kabupaten)	BETON, LASTON	IIIB	5,00	SAJIRA	N	

NO	PENENTUAN RUAS JALAN					PANJANG RUAS (KM)	KLASIFIKASI RUAS	STATUS ADMINISTRASI	FUNGSI JALAN	KARAKTERISTIK				AKSES KE JALAN	KET
	NAMA RUAS JALAN	TITIK PENGENAL PANGKAL		TITIK PENGENAL UJUNG						JENIS PERKERASAN	KELAS JALAN	LEBAR RATA RATA (M)	KECAMATAN YG DILALUI		
		LATITUDE PANGKAL	LONGITUDE PANGKAL	LATITUDE PANGKAL	LONGITUDE PANGKAL									N / P / K	
1	2	3	4	5	6	7	8	9	10	11	12	13	14	15	16
	JALAN LUAR KOTA														
35	KADUBANA - PICUNG	6°30'29.42"S	105°58'51.91"E	6°32'2.55"S	106° 4'10.25"E	12,70	LU	K	JLP (Jalan Lokal Primer)	BETON, LASTON	IIIB	4,00 - 5,00	BANJARSRI, CILELES	P	
36	CILELES - POSKO	6°28'41.83"S	106° 6'53.47"E	6°32'8.80"S	106°10'25.12"E	13,55	LU	K	JLP (Jalan Lokal Primer)	BETON, LASTON	IIIB	5,00	CILELES, BOJONGMANIK, LEWIDAMAR	K	
37	TALAGA - PANGASAMAN	6°26'15.76"S	106° 5'19.32"E	6°26'19.98"S	106° 3'31.57"E	3,70	LU	K	JLP (Jalan Lokal Primer)	BETON	IIIB	5,00	CILELES	K	
38	PAMATANG WARU - TOPASARI	6°28'15.77"S	106° 3'10.98"E	6°30'41.70"S	106° 2'34.75"E	6,20	PIR	K	Jling.P (Jalan Lingkungan Primer)	BETON	IIIB	5,00	CILELES	K	
39	CALEMBOH - TOPASARI	6°31'2.65"S	106° 2'37.56"E	6°30'46.03"S	106° 2'8.81"E	1,70	PIR	K	JLP (Jalan Lokal Primer)	BETON	IIIB	5,00	CILELES	K	
40	CIMAO - GUNUNGBUNGBANG	6°30'42.97"S	106° 0'58.76"E	6°32'55.89"S	106° 1'19.34"E	4,85	LU	K	Jling.P (Jalan Lingkungan Primer)	BATU	IIIB	4,00	CILELES, GUNUNG KENCANA	K	
41	PASIRHUNI - KUMPAY	6°27'4.67"S	106° 2'13.85"E	6°28'25.19"S	106° 0'33.86"E	6,00	LU	K	JLP (Jalan Lokal Primer)	LASTON	IIIB	5,00	CILELES, BANJARSARI	K	
42	KUMPAY - CIPARIAMA	6°28'37.11"S	106° 0'52.93"E	6°30'24.16"S	106° 0'11.93"E	4,50	LU	K	Jling.P (Jalan Lingkungan Primer)	LASTON, BATU	IIIB	3,00	BANJARSARI	K	
43	KOPI - BOJONGDATAR	6°26'44.56"S	106° 3'25.29"E	6°26'45.42"S	106° 1'13.68"E	5,90	PIR	K	JKP (Jalan Kolektor Primer) 4	LASTON	IIIB	3,00 - 6,00	CILELES, BTS PANDEGLAG	K	
44	CIMINYAK - CIGEMBLONG	6°32'38.88"S	106°17'45.43"E	6°44'11.32"S	106° 9'35.53"E	46,80	JJS	K	JSK (Jalan Strategis Kabupaten)	LASTON	IIIB	3,00 - 4,00	MUNCANG, SOBANG, CIBEBER, CIGEMBLONG	K	
45	SOBANG - CIMERAK	6°38'57.47"S	106°18'40.14"E	6°40'7.01"S	106°20'53.86"E	6,15	LU	K	JSK (Jalan Strategis Kabupaten)	BETON, LASTON	IIIB	2,50 - 3,00	SOBANG	P	
46	SOBANG - CITOREK BARAT	6°39'35.35"S	106°18'10.45"E	6°42'2.16"S	106°20'4.52"E	10,45	LU	K	Jling.P (Jalan Lingkungan Primer)	BETON, LAPEN ,BATU	IIIB	2,50 - 4,00	SOBANG, CIBEBER	P	
47	KERTA - PASIRBUNTU	6°40'47.82"S	105°58'22.57"E	6°41'55.62"S	105°55'40.97"E	6,60	PIR	K	JLP (Jalan Lokal Primer)	LAPEN, BATU	IIIB	3,00	BANJARSARI, WANASALAM	P	
48	CIMAMPANG - KIARA PAYUNG (MAKO BRIMOB)	6°55'10.43"S	106°13'10.91"E	6°54'46.01"S	106°13'15.10"E	0,80	LU	K	JLP (Jalan Lokal Primer)	LASTON	IIIB	5,00	PANGARANGAN	N	
49	SITUREGEN - PASARKUPA	6°54'30.66"S	106°10'33.61"E	6°42'46.70"S	106° 8'28.09"E	33,40	JJS	K	JSK (Jalan Strategis Kabupaten)	BETON, LASTON	IIIB	3,00 - 5,00	PANGARANGAN, CIGEMBLONG	N	
50	LEBAKJAHA - MALINGPING SELATAN	6°46'40.85"S	106° 1'11.73"E	6°47'2.66"S	106° 1'10.55"E	0,70	JJS	K	JSK (Jalan Strategis Kabupaten)	LASTON	IIIC	3,00	MALINGPING	p	
51	MUARA - BINUNGEUN	6°49'53.00"S	105°53'28.37"E	6°50'12.10"S	105°53'5.45"E	4,85	PAR	K	JLP (Jalan Lokal Primer)	LASTON	IIIB	3,00 - 4,00	WANASALAM	N	
52	BOLANG - WANASALAM	6°45'28.60"S	105°59'28.89"E	6°48'2.43"S	105°55'33.72"E	14,40	LU	K	JLP (Jalan Lokal Primer)	LASTON	IIIB	4,00 - 6,00	MALINGPING, WANASALAM	N	
53	BEJOD - KATAPANG	6°46'0.41"S	105°55'23.75"E	6°43'53.48"S	105°53'35.36"E	7,90	LU	K	JLP (Jalan Lokal Primer)	LASTON	IIIB	5,00	WANASALAM	K	

NO	PENENTUAN RUAS JALAN					PANJANG RUAS (KM)	KLASIFIKASI RUAS	STATUS ADMINISTRASI	FUNGSI JALAN	KARAKTERISTIK				AKSES KE JALAN N / P / K	KET
	NAMA RUAS JALAN	TITIK PENGENAL PANGKAL		TITIK PENGENAL UJUNG						JENIS PERKERASAN	KELAS JALAN	LEBAR RATA-RATA (M)	KECAMATAN YG DILALUI		
		LATITUDE PANGKAL	LONGITUDE PANGKAL	LATITUDE PANGKAL	LONGITUDE PANGKAL										
1	2	3	4	5	6	7	8	9	10	11	12	13	14	15	16
	JALAN LUAR KOTA														
54	CIHARA - SUKAHUJAN	6°52'3.79"S	106° 5'29.45"E	6°50'5.44"S	106° 3'53.74"E	10,40	LU	K	JLP (Jalan Lokal Primer)	LASTON, BATU	IIIB	3,00	CIHARA	N	
55	SUKAHUJAN - CIGEMBLONG	6°49'39.72"S	106° 3'39.34"E	6°44'11.32"S	106° 9'35.53"E	19,65	JJS	K	JSK (Jalan Strategis Kabupaten)	BETON, LASTON, BATU	IIIB	3,00 - 5,00	CIHARA, CIGEMBLONG	N	
56	CIBAYAWAK - CIAWI	6°57'32.77"S	106°15'3.06"E	6°55'50.74"S	106°21'54.21"E	19,80	PAR	K	JLP (Jalan Lokal Primer)	LASTON	IIIB	4,00 - 5,00	BAYAH, CILOGRANG	N	
57	CIKATOMAS - TEGALLUMBU	6°54'25.20"S	106°20'55.30"E	6°49'9.45"S	106°23'1.50"E	15,35	LU	K	JSK (Jalan Strategis Kabupaten)	LASTON,	IIIB	2,50 - 3,00	CILOGRANG, CIBEBER	N	
58	PASIRKURAY - CISITU/CIKIDANG	6°48'56.75"S	106°24'34.00"E	6°47'11.09"S	106°25'57.00"E	6,55	LU	K	JLP (Jalan Lokal Primer)	LASTON	IIIB	3,00 - 4,00	CIBEBER	P	
59	CIPARAY - WARUNGBANTEN	6°46'9.25"S	106°18'36.80"E	6°50'2.18"S	106°19'40.09"E	13,30	JJS	K	JSK (Jalan Strategis Kabupaten)	LASTON	IIIB	4,00 - 5,00	CIBEBER	P	
	JUMLAH LUAR KOTA					715,15									
	JALAN DALAM KOTA														
60	R. TUMENGGUNG HARDIWINANGUN	6°21'8.71"S	106°14'59.03"E	6°21'45.02"S	106°14'52.58"E	1,13	LU	K	JLP (Jalan Lokal Primer)	LASTON	IIIC	10,00 - 13,00	RANGKASBITUNG	K	
61	MULTATULI	6°21'0.26"S	106°14'52.09"E	6°21'33.73"S	106°14'47.13"E	1,03	LU	K	JLP (Jalan Lokal Primer)	LASTON	IIIC	14,00 - 15,00	RANGKASBITUNG	P	
62	KITARUNG	6°21'0.26"S	106°14'52.09"E	6°20'58.50"S	106°14'39.94"E	0,37	LU	K	Jling.P (Jalan Lingkungan Primer)	LASTON	IIIC	3,00	RANGKASBITUNG	P	
63	KIMAKLUM	6°21'8.02"S	106°14'51.12"E	6°21'9.16"S	106°14'58.97"E	0,24	LU	K	Jling.P (Jalan Lingkungan Primer)	LASTON	IIIC	6,00	RANGKASBITUNG	K	
64	KH.SYAM'UN	6°21'8.34"S	106°14'56.43"E	6°21'17.60"S	106°14'54.08"E	0,30	LU	K	Jling.P (Jalan Lingkungan Primer)	LASTON	IIIC	3,00	RANGKASBITUNG	K	
65	SUNAN BONANG	6°21'16.53"S	106°14'49.80"E	6°21'18.45"S	106°14'57.32"E	0,23	LU	K	Jling.P (Jalan Lingkungan Primer)	LASTON	IIIC	6,00 - 8,00	RANGKASBITUNG	K	
66	KH. WASYID 1	6°21'20.79"S	106°14'49.19"E	6°21'24.08"S	106°14'54.14"E	0,22	LU	K	Jling.P (Jalan Lingkungan Primer)	LASTON	IIIC	3,00	RANGKASBITUNG	K	
67	KH. WASYID 2	6°21'17.60"S	106°14'54.08"E	6°21'21.54"S	106°14'53.17"E	0,12	LU	K	Jling.P (Jalan Lingkungan Primer)	LASTON	IIIC	3,00	RANGKASBITUNG	K	
68	PATIH DERUS	6°21'23.33"S	106°14'48.79"E	6°21'24.40"S	106°14'56.20"E	0,22	LU	K	Jling.P (Jalan Lingkungan Primer)	LASTON	IIIC	10,00	RANGKASBITUNG	K	
69	LETNAN MUHARAM	6°21'28.96"S	106°14'47.87"E	6°21'30.12"S	106°14'55.18"E	0,22	LU	K	Jling.P (Jalan Lingkungan Primer)	LASTON	IIIC	8,00	RANGKASBITUNG	K	
70	R. MURYANI NATAATMAJA 1	6°21'29.30"S	106°14'50.45"E	6°21'34.37"S	106°14'49.59"E	0,15	LU	K	Jling.P (Jalan Lingkungan Primer)	LASTON	IIIC	3,00	RANGKASBITUNG	K	

NO	PENENTUAN RUAS JALAN					PANJANG RUAS (KM)	KLASIFIKASI RUAS	STATUS ADMINISTRASI	FUNGSI JALAN	KARAKTERISTIK				AKSES KE JALAN N / P / K	KET
	NAMA RUAS JALAN	TITIK PENGENAL PANGKAL		TITIK PENGENAL UJUNG						JENIS PERKERASAN	KELAS JALAN	LEBAR RATA-RATA (M)	KECAMATAN YG DILALUI		
		LATITUDE PANGKAL	LONGITUDE PANGKAL	LATITUDE PANGKAL	LONGITUDE PANGKAL										
1	2	3	4	5	6	7	8	9	10	11	12	13	14	15	16
	JALAN DALAM KOTA														
71	R. MURYANI NATAATMAJA 2	6°21'34.37"S	106°14'49.59"E	6°21'38.84"S	106°14'48.62"E	0,13	LU	K	Jling.P (Jalan Lingkungan Primer)	LASTON	IIIC	17,00	RANGKASBITUNG	K	
72	R. MURYANI NATAATMAJA 3	6°21'38.84"S	106°14'48.62"E	6°21'42.89"S	106°14'49.44"E	0,12	LU	K	Jling.P (Jalan Lingkungan Primer)	LASTON	IIIC	11,00	RANGKASBITUNG	K	
73	H.M.IKO JATMIKO	6°21'35.24"S	106°14'54.29"E	6°21'35.00"S	106°14'31.45"E	0,70	LU	K	JLP (Jalan Lokal Primer)	LASTON	IIIC	11,00	RANGKASBITUNG, KALANGAYAR	K	
74	MAULANA YUSUF	6°21'34.26"S	106°14'32.53"E	6°21'48.16"S	106°14'23.51"E	0,55	LU	K	JLP (Jalan Lokal Primer)	LASTON	IIIC	8,00 - 9,00	KALANGAYAR	K	
75	ABDI NEGARA	6°21'39.72"S	106°14'53.54"E	6°21'37.93"S	106°14'44.06"E	0,30	LU	K	Jling.P (Jalan Lingkungan Primer)	LASTON	IIIC	8,00 - 18,00	RANGKASBITUNG	K	
76	KAUM (ALUN - ALUN BARAT)	6°21'33.51"S	106°14'45.00"E	6°21'38.15"S	106°14'44.00"E	0,15	LU	K	Jling.P (Jalan Lingkungan Primer)	LASTON	IIIC	5,00 -23,00	RANGKASBITUNG	K	
77	Ir. H. JUANDA	6°21'10.10"S	106°15'19.43"E	6°21'50.34"S	106°14'57.12"E	1,56	LU	K	JLP (Jalan Lokal Primer)	LASTON	IIIC	8,00	RANGKASBITUNG	P	
78	BAKTI MANUNGGAL	6°20'40.97"S	106°15'27.02"E	6°21'9.99"S	106°15'36.93"E	1,06	LU	K	JLP (Jalan Lokal Primer)	LASTON	IIIC	4,00	RANGKASBITUNG	N	
79	MAYOR DJAMAL ALIM	6°21'6.78"S	106°16'5.77"E	6°20'37.41"S	106°15'53.37"E	1,00	LU	K	JLP (Jalan Lokal Primer)	LASTON	IIIC	4,00 - 7,00	RANGKASBITUNG	N	
80	BERINGIN	6°20'35.52"S	106°15'56.18"E	6°20'47.70"S	106°15'58.00"E	0,38	LU	K	Jling.P (Jalan Lingkungan Primer)	LASTON	IIIC	3,00	RANGKASBITUNG	N	
81	LL.RE.MARTADINATA	6°21'15.37"S	106°16'28.02"E	6°20'22.47"S	106°16'25.65"E	1,75	LU	K	JLP (Jalan Lokal Primer)	LASTON	IIIC	5,00	RANGKASBITUNG	N	
82	KH.MOCH.HARUN (TALAGA BIRU)	6°20'52.04"S	106°14'49.72"E	6°20'37.92"S	106°14'52.18"E	0,52	LU	K	JLP (Jalan Lokal Primer)	LASTON	IIIC	3,00	RANGKASBITUNG, CIBADAK	N	
83	SYECH NAWAWI	6°20'46.48"S	106°14'24.75"E	6°21'11.93"S	106°13'56.47"E	1,25	LU	K	JLP (Jalan Lokal Primer)	LASTON	IIIC	4,00 - 5,00	CIBADAK	P	
84	LASKAR AMPERA	6°20'45.49"S	106°14'22.09"E	6°20'32.81"S	106°14'19.03"E	0,41	LU	K	JLP (Jalan Lokal Primer)	LASTON	IIIC	5,00 - 10,00	CIBADAK	N	
85	MAULANA HASANUDIN	6°20'54.76"S	106°13'47.67"E	6°21'48.10"S	106°14'23.28"E	2,58	LU	K	JLP (Jalan Lokal Primer)	BETON	IIIC	6,00 -11,00	CIBADAK, KALANGAYAR	N	
86	TB. MOCH.HASYIM	6°21'35.00"S	106°14'31.45"E	6°21'47.45"S	106°13'57.09"E	1,30	LU	K	JLP (Jalan Lokal Primer)	LASTON	IIIC	3,00 - 4,00	KALANGAYAR	K	
87	VETERAN	6°21'21.78"S	106°14'49.00"E	6°21'22.62"S	106°14'44.35"E	0,16	LU	K	Jling.P (Jalan Lingkungan Primer)	LASTON	IIIC	3,00	RANGKASBITUNG	K	
88	BHAYANGKARA	6°21'23.33"S	106°14'48.79"E	6°21'22.62"S	106°14'44.41"E	0,14	LU	K	Jling.P (Jalan Lingkungan Primer)	LASTON	IIIC	4,00	RANGKASBITUNG	K	

NO	PENENTUAN RUAS JALAN					PANJANG RUAS (KM)	KLASIFIKASI RUAS	STATUS ADMINISTRASI	FUNGSI JALAN	KARAKTERISTIK				AKSES KE JALAN N / P / K	KET
	NAMA RUAS JALAN	TITIK PENGENAL PANGKAL		TITIK PENGENAL UJUNG						JENIS PERKERASAN	KELAS JALAN	LEBAR RATA-RATA (M)	KECAMATAN YG DILALUI		
		LATITUDE PANGKAL	LONGITUDE PANGKAL	LATITUDE PANGKAL	LONGITUDE PANGKAL										
1	2	3	4	5	6	7	8	9	10	11	12	13	14	15	16
	JALAN DALAM KOTA														
89	MA. SALMUN	6°21'27.61"S	106°14'48.06"E	6°21'22.62"S	106°14'44.35"E	0,27	LU	K	Jling.P (Jalan Lingkungan Primer)	LASTON	IIIC	2,00 - 4,00	RANGKASBITUNG	K	
90	SUNAN GIRI	6°21'19.19"S	106°14'57.19"E	6°21'19.59"S	106°15'12.49"E	0,59	LU	K	Jling.P (Jalan Lingkungan Primer)	LASTON	IIIC	8,00 - 10,00	RANGKASBITUNG	K	
91	RA.KARTINI	6°21'24.40"S	106°14'56.20"E	6°21'27.85"S	106°15'9.51"E	0,42	LU	K	Jling.P (Jalan Lingkungan Primer)	LASTON	IIIC	8,00	RANGKASBITUNG	K	
92	R. HOLLAND SUKADININGRAT	6°21'30.12"S	106°14'55.18"E	6°21'32.26"S	106°15'6.83"E	0,35	LU	K	Jling.P (Jalan Lingkungan Primer)	LASTON	IIIC	4,00	RANGKASBITUNG	K	
93	KOTA BARU	6°21'32.37"S	106°14'54.82"E	6°21'36.05"S	106°15'5.64"E	0,35	LU	K	Jling.P (Jalan Lingkungan Primer)	LASTON	IIIC	4,00	RANGKASBITUNG	K	
94	DJAJA RUKMANTARA	6°21'40.00"S	106°14'53.49"E	6°21'44.14"S	106°15'3.91"E	0,44	LU	K	Jling.P (Jalan Lingkungan Primer)	LASTON	IIIC	4,00	RANGKASBITUNG	K	
95	TB.SURYAATMADJA	6°21'42.87"S	106°14'49.44"E	6°22'3.96"S	106°14'59.12"E	0,77	LU	K	Jling.P (Jalan Lingkungan Primer)	LASTON	IIIC	8,00 - 11,00	RANGKASBITUNG	K	
96	R.BIDIN SURYAGUNAWAN	6°21'54.55"S	106°14'58.00"E	6°22'12.93"S	106°15'9.63"E	0,77	LU	K	JLP (Jalan Lokal Primer)	LASTON	IIIC	3,00 - 5,00	RANGKASBITUNG	K	
97	KAPUGERAN	6°21'42.89"S	106°14'49.44"E	6°21'49.59"S	106°14'51.14"E	0,28	LU	K	Jling.P (Jalan Lingkungan Primer)	LASTON	IIIC	3,00 - 4,00	RANGKASBITUNG	K	
98	H. SAMAYA	6°21'45.02"S	106°14'52.58"E	6°21'51.99"S	106°14'57.48"E	0,41	LU	K	Jling.P (Jalan Lingkungan Primer)	LASTON	IIIC	3,00	RANGKASBITUNG	K	
99	DEWI SARTIKA 1	6°21'17.98"S	106°15'17.76"E	6°21'18.80"S	106°15'23.53"E	1,04	LU	K	Jling.P (Jalan Lingkungan Primer)	LASTON	IIIC	3,00 - 6,00	RANGKASBITUNG	K	
100	DEWI SARTIKA 2	6°21'13.56"S	106°15'26.96"E	6°21'17.79"S	106°15'30.97"E	0,24	LU	K	Jling.P (Jalan Lingkungan Primer)	LASTON	IIIC	3,00	RANGKASBITUNG	K	
101	DEWI SARTIKA 3	6°21'20.50"S	106°15'28.12"E	6°21'18.03"S	106°15'28.64"E	0,08	LU	K	Jling.P (Jalan Lingkungan Primer)	LASTON	IIIC	3,00	RANGKASBITUNG	K	
102	KIHAJAR DEWANTARA	6°21'18.60"S	106°15'37.82"E	6°21'27.33"S	106°15'30.76"E	0,46	LU	K	Jling.P (Jalan Lingkungan Primer)	LASTON	IIIC	3,00	RANGKASBITUNG	K	
103	BUDI UTOMO	6°21'13.71"S	106°15'30.87"E	6°21'18.60"S	106°15'37.82"E	0,35	LU	K	Jling.P (Jalan Lingkungan Primer)	LASTON	IIIC	3,00	RANGKASBITUNG	K	
104	SILIWANGI	6°21'30.15"S	106°15'9.37"E	6°22'9.22"S	106°16'59.03"E	4,40	LU	K	JLP (Jalan Lokal Primer)	LASTON	IIIC	11,00 - 12,00	RANGKASBITUNG	N	
105	TB. HASAN	6°22'9.37"S	106°15'42.80"E	6°21'7.44"S	106°15'55.90"E	2,15	LU	K	JLP (Jalan Lokal Primer)	LASTON	IIIC	5,00	RANGKASBITUNG	N	

NO	PENENTUAN RUAS JALAN					PANJANG RUAS (KM)	KLASIFIKASI RUAS	STATUS ADMINISTRASI	FUNGSI JALAN	KARAKTERISTIK				AKSES KE JALAN N / P / K	KET
	NAMA RUAS JALAN	TITIK PENGENAL PANGKAL		TITIK PENGENAL UJUNG						JENIS PERKERASAN	KELAS JALAN	LEBAR RATA-RATA (M)	KECAMATAN YG DILALUI		
		LATITUDE PANGKAL	LONGITUDE PANGKAL	LATITUDE PANGKAL	LONGITUDE PANGKAL										
1	2	3	4	5	6	7	8	9	10	11	12	13	14	15	16
	JALAN DALAM KOTA														
106	KH. ABDUL LATIF	6°22'6.92"S	106°15'33.97"E	6°22'16.11"S	106°15'12.57"E	0,81	LU	K	Jling.P (Jalan Lingkungan Primer)	LASTON	IIIC	3,00	RANGKASBITUNG	K	
107	LANGLANGBUANA	6°22'9.32"S	106°15'44.42"E	6°22'12.93"S	106°15'9.63"E	1,75	LU	K	JLP (Jalan Lokal Primer)	LASTON	IIIC	3,00 - 5,00	RANGKASBITUNG	K	
	JUMLAH DALAM KOTA					34,22									
	JUMLAH TOTAL (LUAR KOTA + DALAM KOTA)					749,37									

(8) KLASIFIKASI RUAS

TRAN : Transmigrasi
 PIR : Perkebunan Inti Rakyat
 NMG : Ekspor Nonmigas
 PAR : Pariwisata
 LU : Pelayanan Umum
 JJS : Jaringan Jalan Strategis
 JI : Jaringan Irigasi
 KOTA : Jalan Kota
 UH : Jalan Pengusahaan Hutan / HPH

(10) FUNGSI JALAN

JKP-4 (Jalan Kolektor Primer 4) = PKW - PKL
 JLP (Jalan Lokal Primer) = PKL - PKL
 JLINGK-P (Jalan Lingkungan Primer) = PKL - PKL
 JSK (Jalan Strategis Kabupaten) = PKL - KSK

(12) KELAS JALAN

III B = Lebar ≤ 2500 mm
 Panjang ≤ 12000 mm
 Tinggi ≤ 3500 mm
 MST 8 TON
 IIIC = Lebar ≤ 2100 mm
 Panjang ≤ 9000 mm
 Tinggi ≤ 3500 mm
 MST 8 TON



PETA JARINGAN JALAN KABUPATEN (DALAM KOTA)
KABUPATEN LEBAK

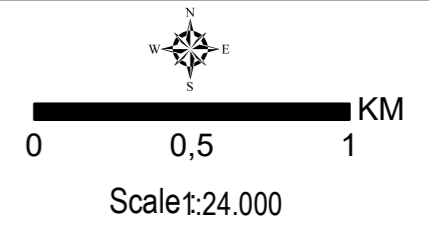

LEGENDA

- JALAN DALAM KOTA
- JALAN LUAR KOTA
- JALAN NASIONAL
- JALAN PROVINSI
- JALAN LINGKUNGAN & PERMUKIMAN
- STADION
- RABINZA
- PASAR
- JEMBATAN
- TITIK PENGENAL
- BATAS_DESA
- REL KERETA
- DANAU
- RAWA
- SUNGAI
- STASIUN
- TERMINAL
- RUMAH SAKIT

NO	NAMA RUAS	PANJANG RUAS (KM)	NO	NAMA RUAS	PANJANG RUAS (KM)
60	R. TUMENGGUNG HARDIWINANGUN	1,13	86	TB. MOCH.HASYIM	1,3
61	MULTATULI	1,03	87	VETERAN	0,16
62	KITARUNG	0,37	88	BHAYANGKARA	0,14
63	KIMAKLUM	0,24	89	MA. SALMUN	0,27
64	KHSYAM'UN	0,3	90	SUNAN GIRI	0,59
65	SUNAN BONANG	0,23	91	RAKARTINI	0,42
66	KH. WASYID 1	0,22	92	R. HOLANDI SUKADININGRAT	0,35
67	KH. WASYID 2	0,12	93	KOTA BARU	0,35
68	PATIH DERUS	0,22	94	DJAJA RUKMANTARA	0,44
69	LETNAN MUHARAM	0,22	95	TB.SURYAATMADJA	0,77
70	R. MURYANI NATAATMAJA 1	0,15	96	R.BIDIN SURYAGUNAWAN	0,77
71	R. MURYANI NATAATMAJA 2	0,13	97	KAPUGERAN	0,28
72	R. MURYANI NATAATMAJA 3	0,12	98	H. SAMAYA	0,41
73	ILMIKO JATMIKO	0,7	99	DEWI SARTIKA 1	1,04
74	MAULANA YUSUF	0,55	100	DEWI SARTIKA 2	0,24
75	ABDI NEGARA	0,3	101	DEWI SARTIKA 3	0,08
76	KAUM (ALUN - ALUN BARAT)	0,15	102	KHAJAR DEWANTARA	0,46
77	Ir. H. JUANDA	1,56	103	BUDI UTOMO	0,35
78	BAKTI MANUNGGAL	1,06	104	SILIWANGI	4,4
79	MAYOR DJAMAL ALIM	1,00	105	TB. HASAN	2,15
80	BERINGIN	0,38	106	KH. ABDUL LATIF	0,81
81	LL.RE.MARTADINATA	1,75	107	LANGLANGBUANA	1,75
82	KH.MOCHHARUN (TALAGA BIRU)	0,52			
83	SYECH NAWAWI	1,25			
84	LASKAR AMPERA	0,41			
85	MAULANA HASANUDIN	2,58			

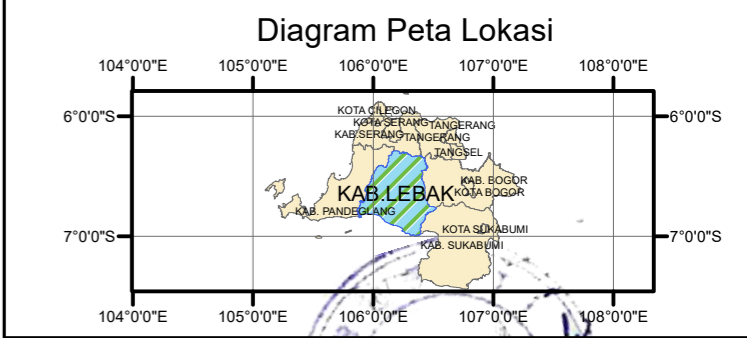

Ditetapkan di Rangkasbitung pada tanggal

BUPATI LEBAK,

ITI OCTAVIA JAYABAYA

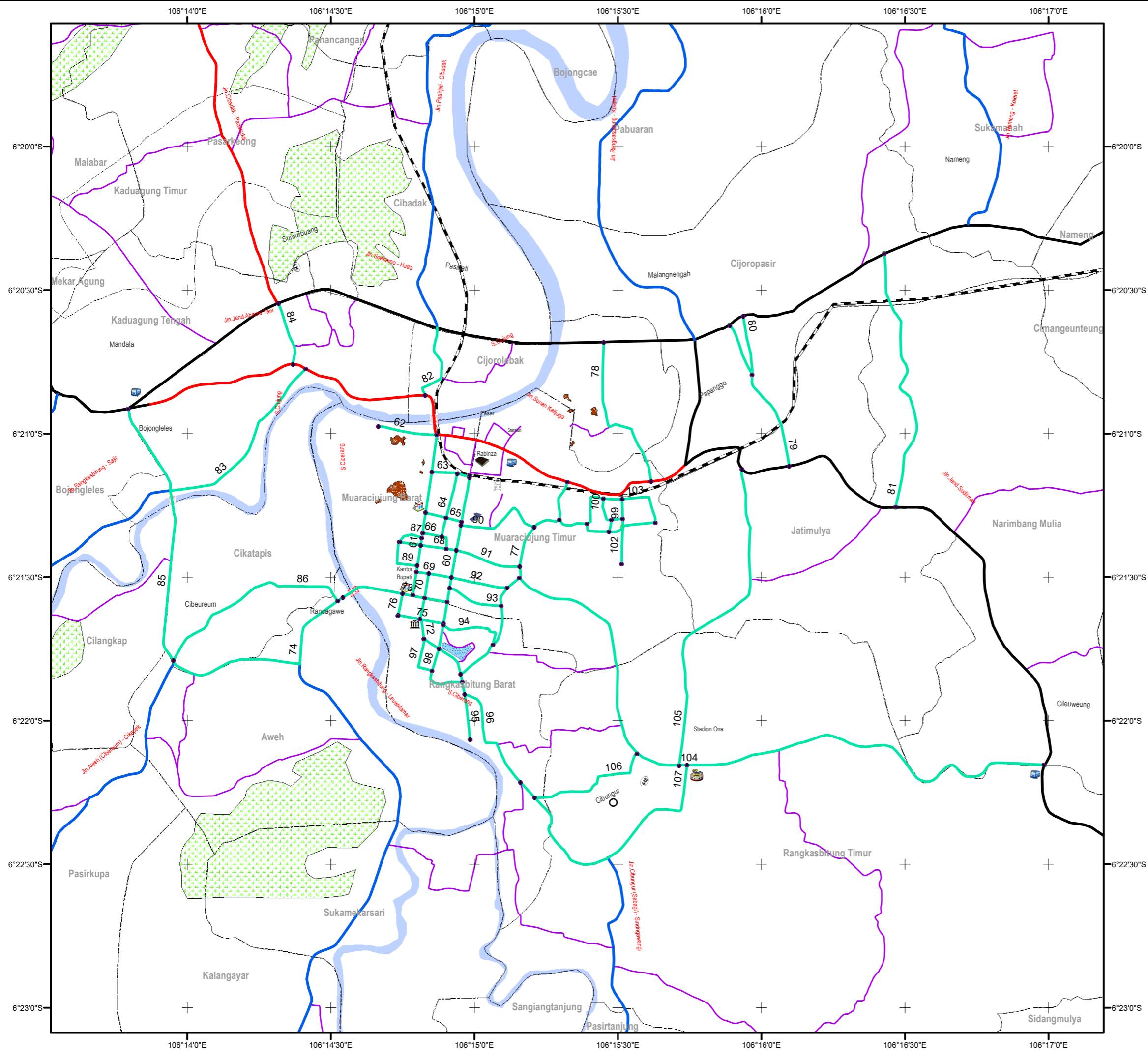

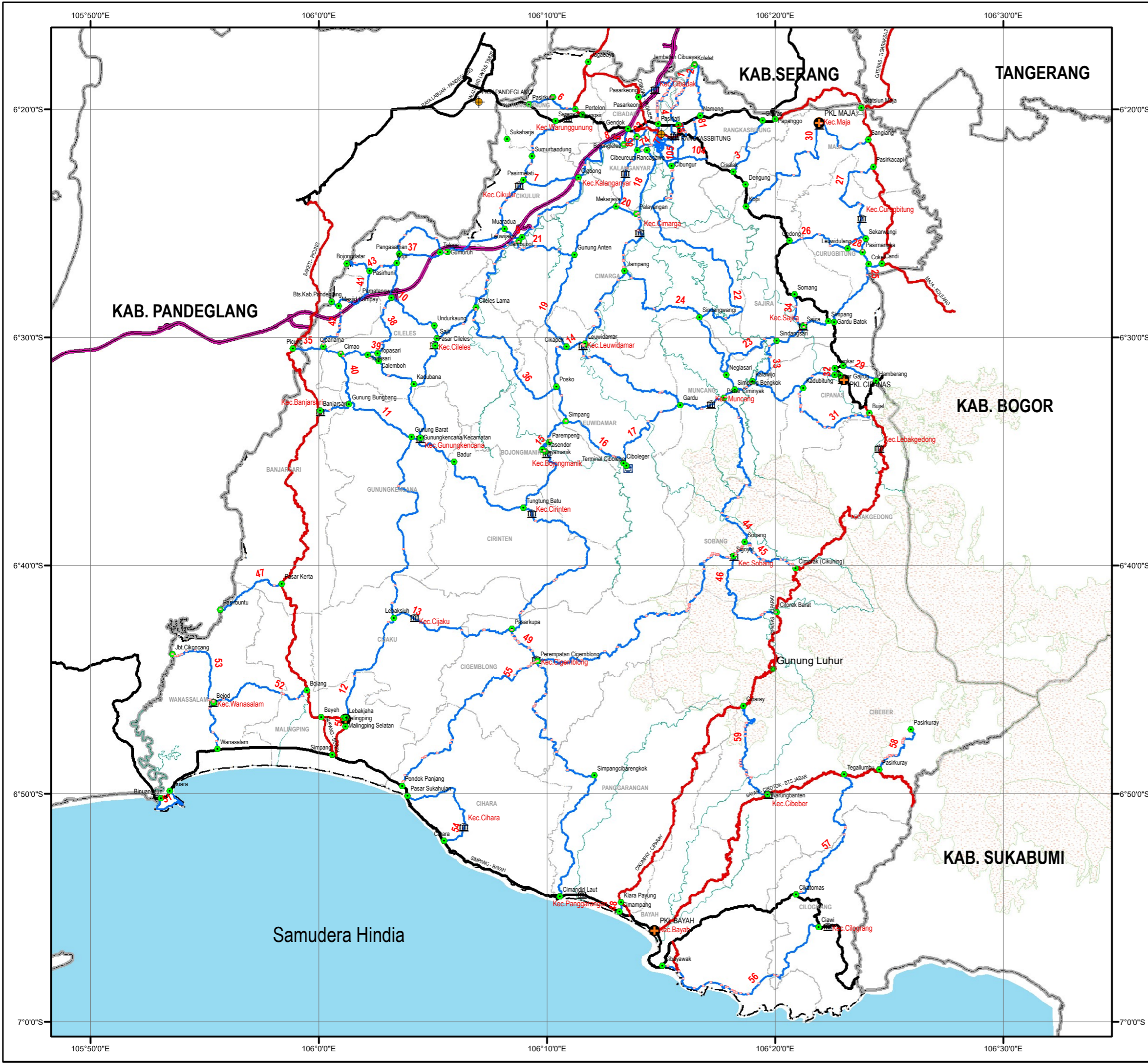

PETA JARINGAN JALAN KABUPATEN (LUAR KOTA)
KABUPATEN LEBAK

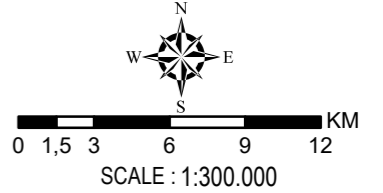

LEGENDA	
	PKL
	PKW
	TITIK PENGENAL
	STASIUN KERETA
	TERMINAL
	JEMBATAN
	REL KERETA
	JALAN NASIONAL
	JALAN TOL SERANG - PANIMBANG
	JALAN PROVINSI
	BATAS KECAMATAN
	JALAN KABUPATEN
	JALAN PROVINSI
	BATAS KABUPATEN
	SUNGAI
	TAMAN NASIONAL (TNHGS)

NO	NAMA RUAS	PANJANG RUAS (KM)	NO	NAMA RUAS	PANJANG RUAS (KM)
1	RANGKASBITUNG - KOLELET	6,10	31	KADUBITUNG - BUJAL	9,50
2	NAMENG - KOLELET	4,90	32	LINGKAR - PASAR GAJRUG	0,60
3	CISALAK - CITERAS	5,70	33	SAJIRA - KALAWJO	8,25
4	PASIRJATI - CIBADAK	7,90	34	SOMANG - SIMPANG	5,80
5	TAJUR - BOJONGLELES	1,30	35	KADUBANA - PICUNG	12,70
6	PASIRKUTU - CILEUNGSIR	4,90	36	CILELES - POSKO	13,55
7	CIGOONG - PASIRMELEATI	4,95	37	TALAGA - PANGASAMAN	3,70
8	RANGKASBITUNG - SAHIR	29,10	38	PAMATANG WARU - TOPASARI	6,20
9	JAMBUBOL - MUARADUA	1,80	39	CALEMBOH - TOPASARI	1,70
10	SAMPAY - GUNUNGKENCANA	45,10	40	CIMAO - GUNUNGBUNGBANG	4,85
11	BANJARSARI - CIRINTEN	23,90	41	PASIRHUNI - KUMPAY	6,00
12	GUNUNGKENCANA - MALINGPING	30,50	42	KUMPAY - CIPARIAMA	4,50
13	LEBAKSHUH - PASARKUPA	12,10	43	KOPI - BOJONGDATAR	5,90
14	LEUWIDAMAR - PASARKUPA	40,15	44	CIMINYAK - CIGEMBLONG	46,80
15	PAREMPENG - JAYAMANIK	0,85	45	SOBANG - CIMERAK	6,15
16	SIMPANG - CIBOLEGER	7,10	46	SOBANG - CITOREK BARAT	10,45
17	CIBOLEGER - GARDU	8,80	47	KERTA - PASIRBUNTU	6,60
18	RANGKASBITUNG - GAJRUG	49,50	48	CIMAMPANG - KIARA PAYUNG (MAKO BRIMOB)	0,80
19	AWEH (CIBUREUM) - CIKAPEK	20,75	49	SITUREGEN - PASARKUPA	33,40
20	PALAYANGAN - MEKARJAYA	1,85	50	LEBAKJAHIA - MALINGPING SELATAN	0,70
21	LEUWILAKSI - GUNUNGANTEN	5,90	51	MUARA - BINUNGEUN	4,85
22	CIBUNGUR (SABAG) - SINDANGWANGI	24,00	52	BOLANG - WANASALAM	14,40
23	NEGLASARI - SINDANGSARI	7,30	53	BEJOD - KATAPANG	7,90
24	JAMPANG - MUNCANG	19,00	54	CIHARA - SUKAHUJAN	10,40
25	GARDUBATOK - CANDI	7,50	55	SUKAHUJAN - CIGEMBLONG	19,65
26	GEDONG - CURUGBITUNG	7,90	56	CIBAYAWAK - CIAWI	19,80
27	PASIRKACAPI - COKEK	12,50	57	CIKATOMAS - TEGALLUMBU	15,35
28	LEUWIDLANG - PASIRNANGKA	1,30	58	PASIRKURAY - CISITU/CIKIDANG	6,55
29	GURADOG - HAMBERANG	3,05	59	CIPARAY - WARUNBANTEN	13,30
30	KOPI - SANGIANG	19,10			

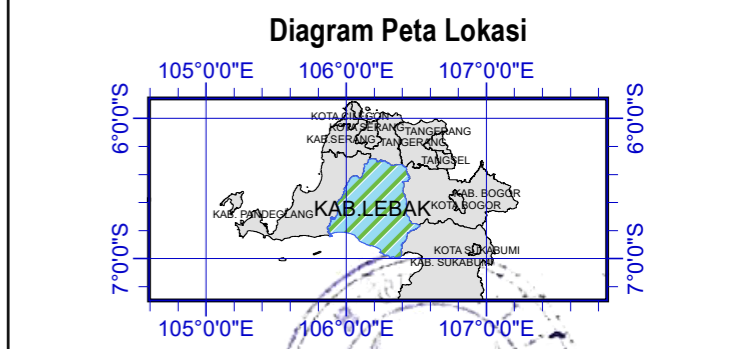

Ditetapkan di Rangkasbitung
pada tanggal

BUPATI LEBAK,
ITI OCTAVIA JAYABAYA